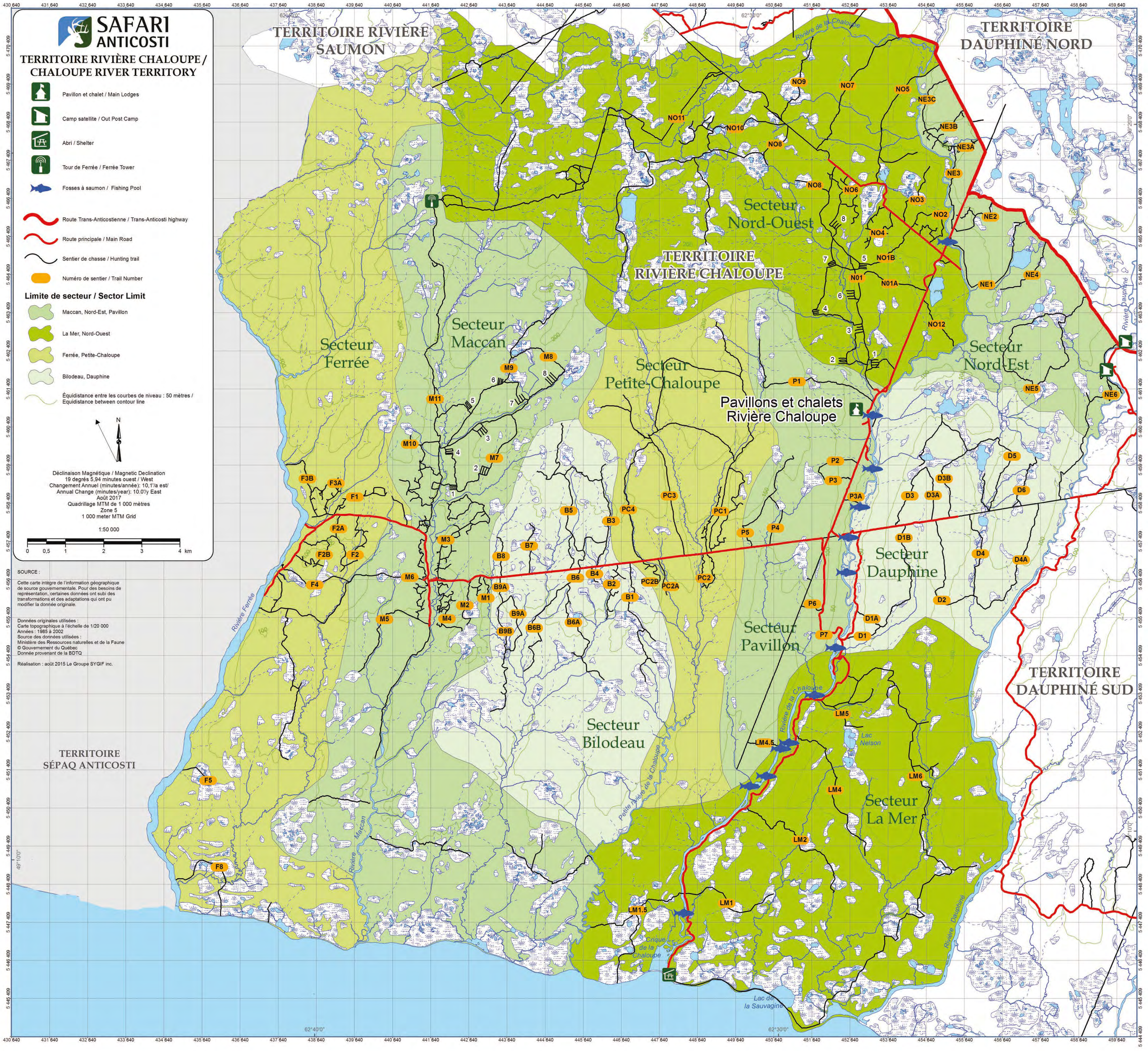
SAFARI ANTICOSTI
TERRITOIRE RIVIÈRE CHALOUPE / CHALOUPE RIVER TERRITORY
Pavillon et chalet / Main Lodges
Camp satellite / Out Post Camp
Abri / Shelter
Tour de Ferrée / Ferrée Tower
Fosses à saumon / Fishing Pool
Route Trans-Anticostienne / Trans-Anticosti highway
Route principale / Main Road
Sentier de chasse / Hunting trail
Numéro de sentier / Trail Number
Limite de secteur / Sector Limit
Maccan, Nord-Est, Pavillon
La Mer, Nord-Ouest
Ferrée, Petite-Chaloupe
Bilodeau, Dauphine
Équidistance entre les courbes de niveau : 50 mètres / Equidistance between contour line
N
Déclinaison Magnétique / Magnetic Declination
19 degrés 5,94 minutes ouest / West
Changement Annuel (minutes/année): 10,1'/a est/
Annual Change (minutes/year): 10.0'/y East
Août 2017
Quadrillage MTM de 1 000 mètres
Zone 5
1 000 meter MTM Grid
1:50 000
0 0,5 1 2 3 4 km
SOURCE :
Cette carte intègre de l'information géographique de source gouvernementale. Pour des besoins de représentation, certaines données ont subi des transformations et des adaptations qui ont pu modifier la donnée originale.
Données originales utilisées :
Carte topographique à l'échelle de 1/20 000
Années : 1985 à 2002
Source des données utilisées :
Ministère des Ressources naturelles et de la Faune
© Gouvernement du Québec
Donnée provenant de la BDTQ
Réalisation : août 2015 Le Groupe SYGIF inc.
TERRITOIRE RIVIÈRE SAUMON
TERRITOIRE DAUPHINÉ NORD
TERRITOIRE RIVIÈRE CHALOUPE
TERRITOIRE DAUPHINÉ SUD
TERRITOIRE SÉPAQ ANTICOSTI
Secteur Nord-Ouest
Secteur Maccan
Secteur Ferrée
Secteur Petite-Chaloupe
Secteur Nord-Est
Pavillons et chalets Rivière Chaloupe
Secteur Dauphine
Secteur Pavillon
Secteur Bilodeau
Secteur La Mer
Rivière de la Chaloupe
Rivière Dauphiné
Rivière Ferrée
Rivière Maccan
Petite rivière de la Chaloupe
Lac Nelson
Crique de la Chaloupe
Lac de la Sauvagine
NO9
NO7
NO5
NE3C
NO11
NO10
NO8
NE3B
NE3A
NE3
NO6
NO3
NO2
NE2
NO4
NO1B
NO1
NO1A
NE1
NE4
NO12
M8
M9
M11
M10
M7
P1
P2
P3
P3A
P4
P5
P6
P7
D1
D1A
D1B
D2
D3
D3A
D3B
D4
D4A
D5
D6
F1
F2
F2A
F2B
F3A
F3B
F4
F5
F8
M1
M2
M3
M4
M5
M6
M7
M8
M9
M10
M11
B1
B2
B3
B4
B5
B6
B6A
B6B
B7
B8
B9A
B9B
PC1
PC2
PC2A
PC2B
PC3
PC4
LM1
LM1.5
LM2
LM4
LM4.5
LM5
LM6
62°40'0"
62°30'0"
49°10'0"